TÄVLING! Tre frågor...

Namnge de här tre Herrgårdarna och platsen var de finns eller fanns. Nr 3 finns inte kvar, den revs på 1960-talet. De som har alla rätt är med i en utlottning, de tre första rätta svaren vinner föreningens T-shirt samt 1kg kaffe.

1
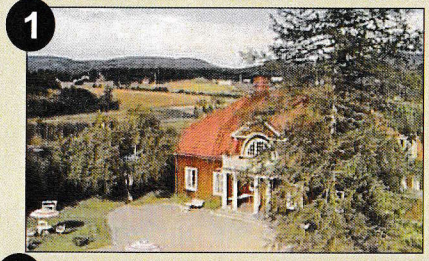

2
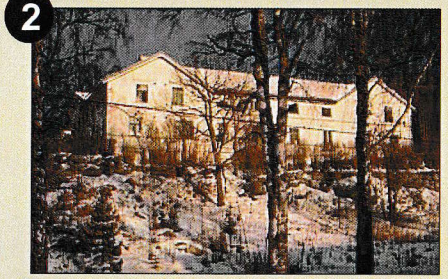

3
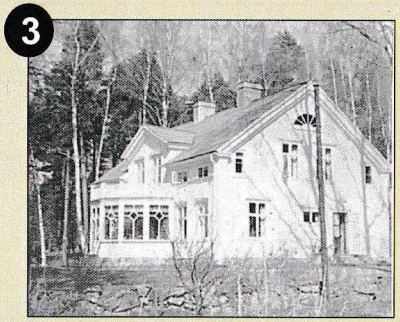

Skriv rätt svar och skicka in till föreningen senast 080229. Alt. E-post

1 _____

2 _____

3 _____

_____

Namn och Telenummer

RÄTT SVAR i förra tävligen:
1. Änkekasernen 2. Seppelinaren 3. Gamla Folkets Hus i Sörviken.
VINNARE: Det blev Ingrid Bohlin i Marieberg som fick pris. Hon var ensam om det rätta svaret.
GRATTIS INGRID!!

Aktivitetshelg på Bruket.

De kommer att anordnas en aktivitets helg i sommar på Kulturreservatet,Bruket i Marieberg. Ex. på aktiviteter: Rödfärgskokning, Smide, Fönsterrenovering, Spänna papptak, Såpkokning m.m.
Se kommande Info!!

Teater o Premiärföreställning!!!

Något efterlängtat kommer till Mariebergsgården i vår, nämligen en ny Teaterföreställning. **Lörd. den 1:a Mars :** NADJA DOLORES av Malin Lagerlöf
Se kommande Info!!

Bo på Kulturreservat, Bruket

Tipsa gärna era vänner och bekanta att boende finns här på Vandrarhemmet Norden i Marieberg. **Bokn. 0612-53088 alt. 070-3176162**

Lägenhet att hyra!

Ledig lghet på Bruket i Marieberg i kasernen Lugnet. 3 rok 90m² 2300:-/mån. Intresserade kontakta förening.

Tel. 0612-53088, 070-317 61 62
E-post: lokalhistoriska@swipnet.se
Adress: Köja-Marieberg Lokalhistoriska Förening, Nyhamn 102, 872 96 Bjärtrå

Bli medlem i Köja-Marieberg Lokalhistoriska Fören. P.g. 4577915-4 Årsavg. enskild 100:-, familj 160:-.

Köja-Marieberg Lokalhistoriska Föreningen

Köja-Marieberg
Lokalhistoriska Förening
Infoblad Nr.11 Jan 2008

God forstsättning på Er alla!

Föreningen önskar alla en god fortsättning på det nya året och samtidigt gör vi en resumé på vad som hänt under höstmånaderna 2007.

Renoveringar hösten 2007

I höst startade renoveringen av den *mycket lutande*, gamla vedboden på Bruket. Den har fått en riktig ansiktslyftning som ni kan se på bilderna här.

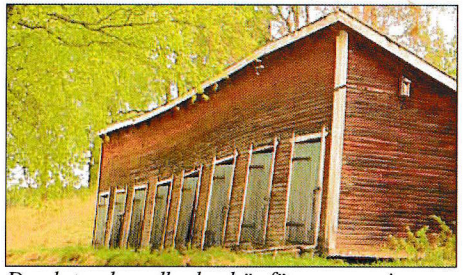

Den lutande vedboden här före renoveringen.

Här ser vi en s.k. blixtskarv, användes när man sammanfogade ex. en syll som grunden till husbyggen. Vedboden återskapas enligt den gamla byggtekniken.

Resultatet blev mycket bra, här är den nästan klar förutom att det fattas lite färg.

En ny bro på Lugnet

En av broarna på kasernen Lugnet har också gått igenom en riktig helrenovering, den har återskapats som den såg ut när den byggdes i slutet av 1800-talet. Den här modellen finns bara på den sida av Lugnet, den som är mot vägen. Det säjs att de var de ingångarna man använde när det var finare besök, som då kunde gå direkt in till salen. Broarna på andra sidan ledde direkt in till köket.

Så här såg det ut under arbetet då man först måste ta bort allt ruttet virke.

Resultatet blev mycket vackert.

Den gamla dasslängan

Benny Hörnström och Arne Denikson som är anställda av föreningen hann även med att påbörja renoveringen av den ena gamla dasslängan på Bruket. De användes fram till mitten av 1900-talet. Det är den länga som ligger närmast Mariebergs Pälsfabrik. Benny berättar att de har en gång varit 28 st dass i den längan. Varje familj som bodde på Bruket hade ett eget dass. Det går lätt att känna igen en dassen genom de ventilationsöppningar som finns på övre delen av dörrarna samt på skorsstenarna. Exteriörs kommer längan att återskapas som den såg ut förr, men invändigt kommer det bara att byggas upp 1-2 st dass.

Dasslängorna har till viss del byggds om till garage och förråd, men nu räddas den här byggnaden från att rasa samman och återskapas exteriörs som den såg ut en gång i tiden.

Mariebergsgården, köket

Benny och Arne är nu utlånade till Mariebergs Folkets Hus förening t.o.m. 080207. De ha arbetat med att sanera mögel som fanns under golvet på gården. Under januari kommer de att arbeta med att helrenovera köket, så att det blir rymligare och mer användarvänligt. Två av WC utrymmena tas bort och därmed kan köksytan nästan fördubblas.

Ett flertal bybor har ställt upp med ideella timmar under den här tiden och hjälpt till med målning och snickerier för att bidraget som föreningen har fått till renoveringen ska räcka längre. Tack för all hjälp föreningen fått av er alla!

Så här såg köket ut sedan vi rivit bort väggen mot de två toaletterna samt nästan all skåpinredning.

Statistik verksamhet vandrarhemmet Norden 2007 (2006)

Uthyrning	Antal gästnätter
1940-tal, 1950-tal, 1960-tal och Grönvalls	
Totalt	220 st (205 st)

(2006 års resultat inom parentes)

Midsommarfirande Köja kaj.

Traditionen fortsatte även i år med firande vid Köja nya kaj. Ett 40-tal bybor och sommargäster från byarna runt omkring samlades på eftermiddagen och hjälptes åt att klä stången. Firandet fortsatte med dans och lekar. Byns egen speleman Ove Hedberg spelade dragspel under hela programmet. Efter att alla fått kaffe och en midsommarbakelse som levererat även i år av " Anna på Berget" så fortsatte en ceremoni på kajen.

Benny satte upp den boj som Trygg Hansa skänkt till föreningen på sin rätta plats på kajen. Därefter var det dags att hissa den nyinköpta flaggan på den även nya flaggstången. Flaggan gick i topp under det att vi Nationalsången sjöngs.

I likhet med i fjol så samlades vi på kajen under kvällen till en trevlig grillfest.

Här är några av dem som hjälptes åt att klä stången.

Midsommardagen